

Ref 1634; Para reformar: casa de 2 apartamentos, con jardín y 2 garajes en venta en El Terreno

Palma - El Terreno · Vendido · Ref 1634

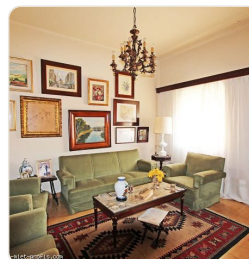

DESCRIPCIÓN

Esta propiedad de inversión se encuentra en la zona tranquila del prometedor distrito de El Terreno de Palma y ofrece una vista orientada al sur del campo y una parte del puerto de Palma. La casa consta actualmente de 3 plantas y 2 apartamentos independientes: Planta baja: 2 garajes, terrazas, jardín, unos 60m2 de superficie habitable para reformar 1a planta: piso de 90m2, 2 dormitorios, 1 baño, cocina, salón, comedor con chimenea, techos altos, terraza 2a planta: ático de 76m2 más 10m2 de terraza, vista al mar, techos altos, 2 dormitorios, salón-comedor con chimenea, cocina, 1 baño

FACTS

Region	Estado
Palma - El Terreno	Vendido
Espacio vital	Propiedad
266 m²	233 m²
Dormitorio	Cuarto de baño
6	2
Año de construcción	Calefacción/refrigeración
1962	G

PÓNGASE EN CONTACTO CON NOSOTROS

correo electrónico: info@el-terreno-immo.com

Teléfono: 0034 971 284 026

Móvil / WhatsApp: 0034 637 128 058

Av. Joan Miró 82, 07015 Palma



Más información