

## Ref 1851; Casa adosada de obra nueva con piscina privada y garaje en El Terreno en venta

Palma - El Terreno · Vendido · Ref 1851

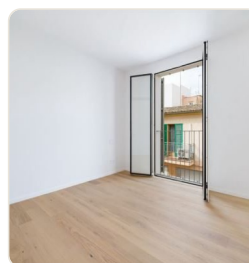
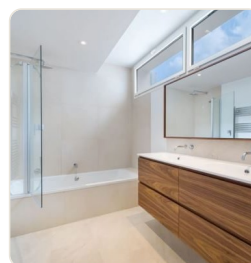
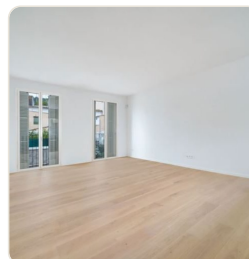
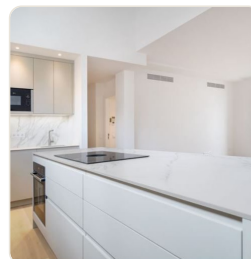

### DESCRIPCIÓN

Ubicadas en el céntrico distrito de El Terreno, se encuentran estas casas adosadas de nueva construcción y recientemente terminadas. El barrio de Santa Catalina y el puerto están a poca distancia. Los dos Terreno Twins están contruidos de manera idéntica con materiales de alta calidad, cada uno consta de 2 niveles y una terraza en la azotea con piscina privada y una bodega. Ambas casas tienen el mismo tamaño y equipamiento. Distribución: Planta baja: 2 dormitorios, 1 baño 1ª planta: dormitorio principal con baño en suite, aseo de invitados y salón y comedor Terraza en la azotea con jacuzzi y ducha exterior Planta sótano con varios trasteros. Aquí existe la posibilidad de instalar otro dormitorio.

### FACTS

<b>Region</b>	<b>Estado</b>
Palma - El Terreno	Vendido
<b>Espacio vital</b>	<b>Propiedad</b>
184 m²	253 m²
<b>Dormitorio</b>	<b>Cuarto de baño</b>
3	2
<b>Suelos</b>	<b>Año de construcción</b>
3	2022
<b>Calefacción/refrigeración</b>	
B	

### PÓNGASE EN CONTACTO CON NOSOTROS

correo electrónico: [info@el-terreno-immob.com](mailto:info@el-terreno-immob.com)

Teléfono: 0034 971 284 026

Móvil / WhatsApp: 0034 637 128 058

Av. Joan Miró 82, 07015 Palma



Más información