

Réf 1535; Charmant appartement de jardin avec valeur historique et garage à El-Terreno à vendre

Palma - El Terreno · vendue · Réf 1535

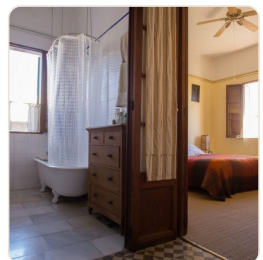
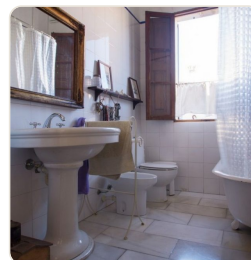
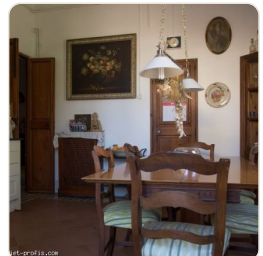
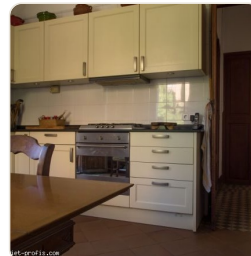

DESCRIPTION

Cette propriété de jardin est située dans l'une des maisons typiques du tournant du siècle El Terreno avec beaucoup de beau charme ancien, dans la partie supérieure d'El Terreno, à distance de marche de la ville, Bellver Park et Paseo. La maison dispose d'un total de 4 unités résidentielles, chacune avec une entrée séparée. L'espace extérieur offre 3 terrasses (total 170m²), un jardin, un très grand garage (espace pour 3 voitures), un studio et 2 débarras. Une maison d'artiste avec un fond historiquement précieux et beaucoup d'âme dans les moindres détails.

FACTS

Region	Statut
Palma - El Terreno	vendue
Surface habitable	Chambre à coucher
175 m²	4
Salle de bain	Année de construction
3	1904
Chauffage/Refroidissement	
D	

CONTACT

Courrier électronique: info@el-terreno-immo.com

Téléphone: 0034 971 284 026

Mobile / WhatsApp: 0034 637 128 058

Av. Joan Miró 82, 07015 Palma



Scanner pour plus d'informations