

Réf 1690; Nouveau bâtiment! Villa vue sur la mer avec maison d'hôtes, piscine et garage à vendre à El-Terreno

Palma - El Terreno · vendue · Réf 1690

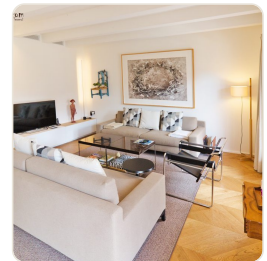

DESCRIPTION

La villa parfaite pour ceux qui aiment le style original, mais ne veulent pas manquer les commodités des commodités modernes.

Emplacement: La villa orientée au sud est située au-dessus de la marina de Palma, sur la pente de la colline du château de Castell Bellver dans le quartier branché artiste-villa El Terreno, loin de l'agitation de la métropole, mais encore assez proche de tous les endroits intéressants très rapidement Atteindre. Que ce soit l'aéroport, le supermarché, les terrains de golf, la marina, les cafés ou toutes sortes de restaurants, le mile shopping, la vie nocturne ou la plage, rien n'est à plus de 10 minutes. La vue panoramique fantastique sur la mer, le port et la cathédrale est impressionnante. Division: Rez-de-chaussée: ...

FACTS

Region	Statut
Palma - El Terreno	vendue
Surface habitable	Terrain
407 m²	481 m²
Chambre à coucher	Salle de bain
5	5
Année de construction	Chauffage/Refroidissement
2018	D

CONTACT

Courrier électronique: info@el-terreno-immo.com

Téléphone: 0034 971 284 026

Mobile / WhatsApp: 0034 637 128 058

Av. Joan Miró 82, 07015 Palma



Scanner pour plus d'informations